

かいぞう センターだより



第 19 号
令和4年1月10日

海蔵地区市民センター
TEL 331-3284
FAX 330-0222

海蔵地区ホームページ <http://kaizotiku.org/>

かいぞう地区

謹んで新春のお慶びを申し上げます
本年もどうぞよろしく

お願いいたします

海蔵地区市民センター職員 一同



市県民税、所得税の申告がはじまります

今年も市県民税、所得税の申告時期となりました。もう準備はお済みでしょうか。

申告書は自分で書いて、提出してください。

市県民税の申告期限、所得税の申告・納付期限は3月15日（火）です。

✪市県民税の申告書(オレンジの封筒)の人は市役所または地区市民センターなどへ

会 場	期 日	時 間
海蔵地区市民センター2階 中会議室	2月18日(金)	午前9:30~午後2:30
市役所2階 市民税課 (諏訪町1-5)	3月9日(水)~3月15日(火) (土・日は除きます)	午前9:00~午後4:00

※他の会場については、“広報よっかいち1月下旬号”をご覧ください。

※市役所へお越しの際は公共交通機関をご利用ください。

「新型コロナウイルス感染症への感染拡大防止についてのお願い」

- ・可能な限り申告会場への来場を避け、市民税・県民税申告書は郵送などで市役所へ提出してください。
- ・申告会場では入場制限をする場合があります。入場制限を実施した場合、受付番号札をお取りいただいたうえで、お待ちいただくことがありますので、ご了承ください。
なお、当日の受付の順番につきましては、会場外に現在の受付番号を提示いたしますので、そちらをご確認ください。
- ・所得税の確定申告書は税務署へ提出してください。



「税務署からの確定申告会場のお知らせ」

四日市税務署の確定申告会場は、じばさん三重6階(安島1-3-18)です。

開設期間 2月16日(水)~3月15日(火) 9:00~17:00

※土曜・日曜・祝日は除きます。

※新型コロナウイルス感染症対策の一環として、確定申告会場の混雑緩和のため、入場整理券を活用して会場内へご案内することを予定しています。確定申告会場への入場には「入場整理券」が必要です。

【問合せ先】市民税課 TEL 354-8132

市民税・県民税
(第4期)

納期限は
1月31日(月)です



ありがとうございました



海蔵地区連合若生会から下記の施設に、手作り雑巾をご寄附いただきました。
大切に使用させていただきます。

★海蔵保育園 ★海蔵幼稚園 ★海蔵小学校 ★大谷台小学校
★山手中学校 ★海蔵地区市民センター



かいぞう・はつらつ健康塾!

開催場所…西阿倉川公民館

- ◆日時 1月17日(月) 10:00~11:30
 - ◆内容 食中毒予防
 - ◆対象 おおむね65歳以上の方
 - ◆持ち物 筆記用具、マスク、タオル、飲み物など各自必要なもの
 - ◆申込み 当日、直接会場へお越しください(申し込みは不要です)
- ※3密(密閉・密集・密接)回避を心掛け実施いたします。
※感染拡大の状況により中止する場合があります。



当日、「かいぞう・はつらつ健康塾!」終了後、30分ほど座談会を開催します。
自由参加ですので、お気軽にご参加ください。

問合せ先 海蔵在宅介護支援センター TEL 333-9837

LGBTについて考える 講演会を開催します!

LGBTなどの多様な性の在り方についての理解を深めるための講演会を開催します。

日時: 2月3日(木) 13:30~15:00
場所: 文化会館第3ホール
講師: なんもり法律事務所 弁護士 南 和行さん
定員: 60名(応募者多数の場合は抽選)



QRコード

参加方法: 1月14日(金) <必着>までに、申込書を郵送かファックスで、または直接、
〒510-8601 市民生活課(市役所5階)へ。
申込書は同課および各地区市民センターで配布するほか、市ホームページからも
入手できます。また、市ホームページ・QRコードからも申し込めます。

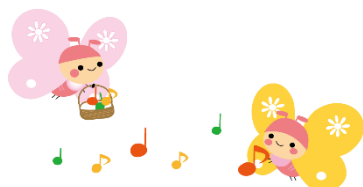

【問合せ先】市民生活課 TEL 354-8146
FAX 354-8316

海蔵地区社会福祉協議会福祉部 研修映画鑑賞会開催!

養護学校教諭かっちゃんと子供たちとの触れ合い

ドキュメンタリー映画 『4分の1の奇跡』

参加費…無料

日時：2月11日(金・祝) 13:30~

場所：海蔵小学校 旧多目的室

内容：インカの不思議な力と障害を持つ人との共通点とは

・・・みんな違ってみんないい

締め切り：1月31日(月)までにお申込みください。(先着順)

申込み・問合せ先：海蔵地区団体事務局 TEL 333-8770

協賛 海蔵地区人権同和推進協議会

新企画

海蔵地区を歩こう会



皆様の健康づくりと3世代交流および海蔵地区を知ることを目的に、「歩こう会」を開催します。「参加賞」もあり、「おもてなし」「お遊び」「特別賞」など、とても楽しい企画を準備しています。ご夫婦、親子、友人、ご近所、もちろん、お一人での参加も大歓迎です。



【日時】 **2月26日(土)** 9:00~10:00スタート 12:00終了予定
(小雨決行、防寒具・雨具持参) [雨天の場合、2月27日(日)に順延]

【集合場所】 海蔵小学校体育館

【駐車場】 海蔵小学校職員駐車場、海蔵学童保育所駐車場、海蔵地区市民センター

【コース】 かいぞうタウンマップ いぬなし・あいなしコースを周回
約6,000歩 3.5km 所要時間 約1時間30分

【参加人数】 150人(先着順)

【申込み】 「広報よっかいち1月下旬号」と一緒に申込書を各戸配布
小学2年生以下は保護者同伴でお願いします

【主催】 海蔵地区社会福祉協議会健康推進部

【共催】 海蔵地区まちづくり協議会広報部
海蔵地区事業企画委員会



- * 感染症対策として、密をさけるため分散スタート、ゴール後は自由解散とします。
- また、受付での検温確認と手指消毒、マスクの着用にご協力をお願いします。
- * コース近隣にお住まいの方にはご迷惑をおかけしますが、ご理解・ご協力をお願いします。

第31回 四日市市民ソフトバレーボール大会

日 時： 2月20日（日） 9：00～ 受付
9：30～ 開会式（市民テニポン大会合同開会式）
会 場： 総合体育館アリーナ・中央第2体育館（日永東1丁目3-21）

参加資格： 四日市市在住・在勤・在学の方で、地区で編成された小学生以上のチームとし、参加は何チームでもよい。

※但し1チームにつき2名まで、地区外の登録可

※スポーツ推進委員も参加可

- ◎一般の部 ○ミックス（中学生以上）
- 女 子（中学生以上）
- ◎シニアの部 ○ミックス（50歳以上）
- 女 子（50歳以上）
- ◎ファミリーの部 ※家族に限定しない。



申込方法： 2月9日（水）17：00までに、各地区スポーツ推進委員を通じてスポーツ・国体推進部スポーツ課へ申し込んでください。

問合せ先： 海蔵地区スポーツ推進委員（野崎 衛 TEL 080-3633-7890）
四日市市スポーツ・国体推進部スポーツ課 TEL 354-8429

主催：四日市市 主管：四日市市スポーツ推進委員協議会

第5回 四日市市市民テニポン大会

日 時： 2月20日（日） 9：00～ 受付
9：30～ 開会式（市民ソフトバレーボール大会合同開会式）
会 場： 総合体育館アリーナ・中央第2体育館（日永東1丁目3-21）

参加資格： 四日市市在住・在勤・在学の方

※ペアで申し込むこと

※スポーツ推進委員も参加可

- 部 門：（1）一般の部（男子・ミックス・女性）※中学生以上
（2）シニアの部（60歳以上男女問わず）
（3）ファミリーの部（小学生を含む）
※家族に限定しない。小学生だけのチームは不可



申込方法： 2月9日（水）17：00までに、各地区スポーツ推進委員を通じてスポーツ・国体推進部スポーツ課へ申し込んでください。

問合せ先： 海蔵地区スポーツ推進委員（野崎 衛 TEL 080-3633-7890）
四日市市スポーツ・国体推進部スポーツ課 TEL 354-8429

主催：四日市市 主管：四日市市スポーツ推進委員協議会