

回 覧

かいそう センターだより



第 10 号
令和3年 8月 20日
海蔵地区市民センター
TEL 331-3284
FAX 330-0222

海蔵地区ホームページ <http://kaizotiku.org/>

かいそう地区

検索



22日(水) 山手中学校体育祭 (山手中グラウンド)
27日(月) イキイキ教室 (海蔵地区市民センター) 10:30~

地域で
お達者クラブ

毎週火曜日 海蔵地区くすの木サロン 9:00~
10:30~

17日(金) 野田公会所 開催中止です

紙芝居・絵本の読み聞かせ
14日(火)14:30~16:30
かいそう文庫



10日(金) 阿倉川町	10:10~10:40	ピアゴ北側駐車場
10日(金) 東阿倉川町1区	10:50~11:20	住友電装阿倉川寮
16日(木) みゆきヶ丘二丁目	13:30~14:10	自治会管理駐車場
29日(水) 海蔵地区市民センター	10:00~10:30	センター駐車場

海蔵地区文化祭

展示・掲示する作品の募集について



海蔵地区の文化祭を11月20日(土)、21日(日)の両日に実施する旨を先の「センターだより」にてお知らせしました。

文化祭の内容については、昨今のコロナウイルスの広がりから従来と同じ内容でどこまで出来るかは、今の状況では見通せませんが、皆様がお作りになられた作品の展示は行っていきたいと思います。

つきましては、今まで出展いただきました皆様には、今年度の文化祭に参加いただくため作品などの準備をお願いします。

なお、9月の初めに前回の文化祭に作品を出された個人・グループの皆様には案内を発送します。はじめて出展をされる方も大歓迎です。

「準備等スケジュール」(案)

作品応募受付	9月15日(水)~
締切日	11月5日(金)
作品飾りつけ	11月19日(金) 17:00~19:00 11月20日(土) 7:00~ 8:30 (生け花など)
作品片付け	11月21日(日) 午後(詳細は未定)



海蔵地区事業企画委員会

令和3年度 海蔵地区各種団体役員紹介

1年間お世話になります。よろしくお願ひします。

❖社会福祉協議会❖

【敬称略】

会 長	伊藤 清信	事 務 局	上野 健一
副 会 長	加納 哲夫	会 計	野崎 多巳子
	水谷 之彦	監 事	鈴木 優
	石崎 朱美		笹岡 乗子

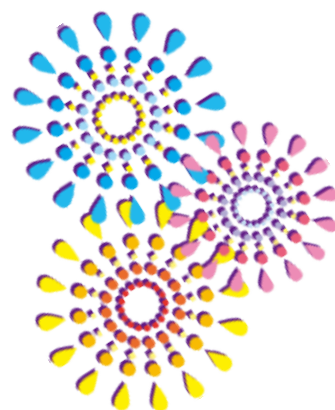

部 名	健康推進部	環境部	福祉部
部 長	伊藤 吉訓	堀部 美代子	平野 貴代美

❖事業企画委員会❖

会 長	加納 哲夫	書 記	堀内 健司
会長代理・副会長	矢橋 一郎	会 計	吉田 知生
副 会 長	山崎 茂雄	会計監査	伊藤 清信
			上田 宜生



❖人権・同和教育推進協議会❖

会長兼事務局長	藤岡 満	会計監査	伊藤 吉訓
副 会 長	橋本 茂		鈴木 優
		佐藤 万州夫	
会 計	小川 すなお		

❖青少年育成協議会❖

会 長	山崎 茂雄	書 記	北川 貢
副 会 長	三輪 義博	監 査	上野 尚子
	矢野 浩治		水越 貢
会 計	北住 和子		

❖堀川菖蒲園花菖蒲育成会❖

会 長	西脇 弘高
会 計	奥村 町子
書 記	山中 秀昭
幹 事	蛭川 保雄
	内田 秀
	上野 健一
	齋藤 俊秀

❖連合若生会❖

会 長	豊田 好弘	会計監査	佐久間 照子
副 会 長	山中 昭司		山本 和子
会 計	堀内 きぬ子		



◇◇三重県知事選挙のお知らせ◇◇

- ◎投票日 9月12日(日) 7:00~20:00
◎投票所 海蔵第一(海蔵小学校)
海蔵第二(海蔵保育園)



※入場券には投票所が書いてあります。自分の投票所をご確認の上、投票日には各自の入場券を持って所定の投票所へお出かけください。入場券に記載されている投票所以外では投票できませんのでご注意ください。

◎投票日当日に投票にいけない人は期日前投票を！

総合会館	8月27日(金)~9月11日(土) 8:30~20:00
防災教育センター	8月28日(土)~9月11日(土) 8:30~20:00
南消防署南部分署	
北消防署北部分署	

※三重北勢健康増進センター及び中消防署中央分署は開設しませんのでご注意ください。

【問合せ先】四日市市選挙管理委員会事務局

四日市市諏訪町1番5号 TEL 354-8269

下水道・浄化槽に関する訪問実施のお知らせ

地域の環境改善のため、公共下水道への接続と合併処理浄化槽への転換及び適正な維持管理を実施していただくよう、対象の方に職員が皆様のご家庭等を訪問させていただきますので、ご協力よろしくお願いいたします。

なお、訪問職員は写真付きの身分証を携帯しております。

訪問時間帯 月曜日~金曜日 8:30~19:45
土曜日、日曜日 8:30~17:15

お問い合わせは
下記まで

上下水道局 生活排水課 TEL 354-8221
TEL 354-8402



子育てを地域で支えあう

四日市市ファミリー・サポート・センターからのお知らせ

「依頼会員講習会と新規登録会」のお知らせ

ファミリー・サポート・センターの仕組みと趣旨について、良く理解をしていただくため、また現在の子育て環境、子どものおかれている状況や、子どもを主体者としてみる考え方を知っていただくために、依頼会員向けの講習会を実施します。

新たに依頼会員として登録される方はもちろん、すでにご利用されている方で未受講の方も、受講してください。

日 時 9月11日(土) 13:00~16:00

登録済みの方は14:30(講習会終了)まで。

*講習会終了後、希望される方は依頼会員の登録手続きをいたします。

場 所 三浜文化会館 2階 視聴覚室

定 員 会場の都合により、20名程度といたします。(先着順に受け付けます)

申込方法 電話、FAXにてお申し込みください。

保 育 あり/無料 ※事前にお申し込みください。



【申込み・問合せ先】四日市市ファミリー・サポート・センター TEL/FAX 323-0023

(NPO 法人体験ひろば☆こどもスペース四日市内)

食生活改善推進員 養成講座「栄養教室」受講生募集

「食」を通じた健康づくりのボランティア『食生活改善推進員』を養成するため、栄養教室を開講します。



食生活改善推進員は、自分自身や家族、地域の健康づくりのため「日頃の食生活の大切さ」を伝える活動をしています。



対象者 受講後に四日市市食生活改善推進協議会の会員としてボランティア活動ができる、市内在住の20歳以上の人
(※過去に受講したことのない人)

日時 ①9月29日、②10月20日、
③11月17日、④12月1日、
⑤12月15日、⑥1月12日、
⑦1月26日(全7回)

いずれも水曜日 9:30~12:30

場所 四日市市総合会館(7階 第3研修室など)

内容 健康づくりや食生活、調理等に関する講義
(※今年度は新型コロナウイルス感染症拡大防止のため、調理実習は行いません。)

定員 15人(4人以上の申し込みで開催。申込多数の場合は抽選。)

料金 1,000円

申込み 9月13日(必着)までに、健康づくり課窓口かはがき、電話、ファクスで、名前(ふりがな)、年齢、住所、電話番号、「栄養教室受講希望」と明記の上、お申し込み下さい。参加の可否は全員へ通知します。

申込み先
〒510-8601 諏訪町1-5 健康づくり課
TEL 354-8291
FAX 353-6385

※災害・感染症等により、内容の変更や教室を中止する場合があります。

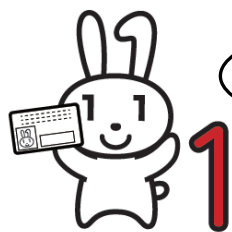

とっても便利！！

休日に地区市民センターで申請すると
マイナンバーカードが郵送でご自宅へ！

マイナンバーカード休日申請受付窓口の開設

四日市市では、平日に市役所へお越しいただくことが困難な方のために、下記のとおりマイナンバーカード休日申請受付窓口を開設しています。(各地区市民センター月1回)

この窓口で申請していただいた場合、カードが出来次第、市職員が暗証番号の設定を行い、ご自宅宛てに郵送(本人限定郵便・特例型)させていただきますので、受け取りのために再度お越しいただく必要はありません(カード到着まで、おおよそ2か月程度かかります)。

10月の海蔵地区市民センター開設日は下記のとおりです。

事前予約制となりますので、申請を希望される方は、電話予約(平日 8:30~17:15)してください。

1. 申請に必要なもの

申請の際には、以下の書類を持参してください。

(1) 本人確認書類(Aを1点、またはBを2点)

A	運転免許証、旅券、住民基本台帳カード(顔写真入り)、 運転経歴証明書(交付年月日が平成24年4月1日以降のものに限る)、 身体障害者手帳、在留カード、特別永住者証明書など、公的機関発行の顔写真付き本人確認書類
B	健康保険・介護保険の被保険者証、年金手帳、医療受給者証、社員証、学生証など、 「氏名+住所」か「氏名+生年月日」が記載されたもので、組み合わせで 「氏名・住所・生年月日」が確認できるもの

(2) 通知カード、または個人番号通知書

(3) 顔写真(縦4.5cm×横3.5cm、6か月以内に撮影、正面、無帽、無背景のもの)

(4) 住民基本台帳カード(お持ちの方のみ)

(5) 認印(本人署名の場合は不要)

※申請時に、通知カード・住民基本台帳カード(お持ちの方のみ)を回収します。

※15歳未満の方や成年被後見人の方が申請する場合は、法定代理人の同行と別途書類が必要となります。

(詳細はご予約時にご説明します)

2. 開設窓口・開設時間【8:30~12:30、13:30~17:30】

(事前予約制、先着48人まで、1人あたり20分)

★海蔵地区市民センターの休日申請受付窓口

開設日	場所	事前予約連絡先
10月16日(土)【申込期限:10月8日(金)】	海蔵地区市民センター 1階窓口カウンター	海蔵地区市民センター TEL 331-3284

※事前に予約が必要です。予約が無い方は、受付をお断りさせていただきます。

※海蔵地区センター以外の地区市民センターでも休日窓口を開設しています。

お申し込みは、各センターへ直接お願いします。

3. センター開設日一覧表

開設時間【8:30~12:30、13:30~17:30】

10月	センター名	電話番号
2(土)	富田	365-1141
	下野	337-0001
	県	326-0001
3(日)	八郷	365-0259
	桜	326-2051
	水沢	329-2001
	塩浜	345-2403
9(土)	保々	339-0001
	日永	345-3197
16(土)	海蔵	331-3284
	橋北	331-3787
	楠	398-3111
17(日)	大矢知	364-8704
	常磐	351-1751
	中部	354-8152 (市民課)
23(土)	川島	321-3020
	三重	331-3276
	小山田	328-1001
24(日)	内部	345-3951
30(土)	羽津	331-4465
	神前	326-2751
	河原田	345-5020
31(日)	富洲原	365-1136
	四郷	321-2021

気象情報等により、休日におけるマイナンバーカード窓口の開設を下記のとおり、中止する場合があります。

(平日は通常窓口の稼働状況によりますが、利用者の安全確保のため、中止する場合があります。)

その他、選挙の日程等でご予約の変更をお願いする場合があります。

いずれもご予約の変更については、個別にご連絡します。

1. 暴風警報および特別警報が発表されたときは、その時刻をもって休日におけるマイナンバーカード窓口の開設を中止します。(ただし、終了時間間際については、この限りではありません)
2. 休日におけるマイナンバーカード窓口開設日の午前7時までに暴風警報および特別警報が解除されていないときは、午前8時30分受付分から午後12時10分受付分までの休日におけるマイナンバーカード窓口の開設を中止します。
3. 午前11時までに暴風警報および特別警報が解除されていないときは、午後1時30分受付分以降も休日におけるマイナンバーカード窓口の開設を中止します。
4. その他、気象状況、災害や感染症の拡大等の状況に応じて、利用者の安全確保のため、当該地域の実情を判断し、窓口の開設を中止する場合があります。