



海蔵地区防災会視察研修会

2月16日(日)に海蔵地区防災会主催の視察研修が、静岡県地震防災センターで行われ、各団体から80名の方が参加されました。

地震防災センターでは、東北大震災の津波の映像を見たり、起震装置による震度6強の体験、家の耐震診断・家具の固定などの身近なことが、自分の身を守る第一歩だというお話を聞き、昨年度の防災会による家具転倒防止対策の重要性を再認識しました。

14日からの大雪が心配されましたが、研修後には世界遺産に登録された三保の松原から、最高の富士山を見学し、参加者全員が感嘆の声を上げました。帰路も雪による混乱もなく、無事全日程を終了しました。



☆近鉄内部・八王子線応援事業～みんなで楽しく公共交通の大切さを学び、内部・八王子線や四日市の魅力を再発見しよう～☆

「内部・八王子線に乗ってウォーキング&クイズ大会」参加者募集



- (イベント概要) ①内部・八王子線活性化 エコウォーキング
 ②講演会～公共交通の在り方、内部・八王子線の魅力とは～
講師：大塚 良治さん
 ③四日市“魅力発掘〇×クイズ大会”

開催日時：3月21日(金・祝日) 9:40～12:30、雨天実施

集合場所：日永駅、泊駅(どちらでも可) 9:40～10:00 受付

※「広報よっかいち」では南日永駅が集合場所となっておりますが、泊駅に変更となりましたのでご注意ください。

日永小学校※クイズ大会からの参加の場合は10:00～10:30受付

参加費：500円※参加者全員にオリジナルエコバッグを差し上げます

定員：500名(先着順)

申し込み：3月17日(月)までに、NPO法人四日市の交通と街づくりを考える会 <http://ytt.or.jp/index.html> からお申込み、お問合せができます。

また、info@ytt.or.jp へご連絡いただいても結構です。

市民生活課宛にはがき、fax(354-8316)でお申し込んでも結構です。

電話での問い合わせ先 市民生活課 354-8179



新しい本のお知らせ

3月の月刊誌を購入しました。ぜひ読んでくださいね!

こどものとも

- ☆ナガイモンジャ
- ☆あたまがいか

ちいさなかがくのとも

- ☆どろんどろんこはるのみち

かがくのとも

- ☆へんしんするゆび

たくさんのふしぎ

- ☆富士山のまりも

かいぞう文庫

回覧

かいぞうセンターだより

第 23 号
 平成26年 3月 5日
 海蔵地区市民センター
 TEL 331-3284
 FAX 330-0222

海蔵地区ホームページ

かいぞう地区

検索

海蔵川桜まつり開催のお知らせ

開催期間3月30日(日)～4月13日(日)

写生大会のご案内



海蔵川桜まつりの開催に合わせて写生大会を行います。春を彩るたくさんの作品をお待ちしています!

指定の画用紙を桜まつり実行委員会の本部テント及び海蔵地区地域団体事務局(海蔵地区市民センター内)にてお受け取りいただき、下記要領でご応募ください。

期間：桜まつり開催中(3月30日～4月13日)

場所：海蔵川堤

応募資格：市内の保育園・幼稚園児・小中学生

作品内容：クレヨン、クレパス、色鉛筆、水彩

提出締切日：4月13日(日)の桜まつり最終日、参加賞あり(作品提出時)

申込先：桜まつり実行委員会の本部テント及び海蔵地区地域団体事務局(海蔵地区市民センター内)

表彰：各部門特選・入選・佳作数点(入選作品には通知いたします。)

表彰式・展示：5月11日(日)午前 海蔵地区市民センターにて表彰式

表彰作品は、桜まつり終了後に海蔵地区市民センターにて展示します。

その他：期間・期日は予定であり、桜の開花状況により変更することがあります。

主催：海蔵川桜まつり実行委員会

問合せ先：海蔵地区地域団体事務局 TEL 333-8770

後援：中日新聞社



地域でお達者クラブ

毎週火曜日	海蔵地区 福祉の家	10:00～11:00
3/21(金)	野田公会所	13:30～14:30
3/21(金)	大谷台小学校会議室	14:00～15:00

自動車文庫のお知らせ

3/27(木) 海蔵地区市民センター 10:00～10:30 センター駐車場



よっかいち・はつらつ健康塾！

いつもでも元気でイキイキとした生活が送れるように、
介護予防に関する知識を学ぶ教室です。

日時：3月24日(月) 13:30～14:30

- ◆ 場 所 海蔵地区市民センター 中会議室
- ◆ 対 象 おおむね65歳以上の方
- ◆ 参加料 無料
- ◆ 持ち物 筆記用具、タオル、飲み物など各自必要なもの
動きやすい服装でお越しください
- ◆ 申し込み 当日、直接会場へお越し下さい
- ◆ 問合わせ 四日市北地域包括支援センター TEL 365-6215

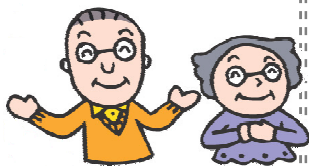

四日市市議会 議会報告会のお知らせ

2月定例会議会の議会報告会を、3月26日、27日に開催します。常任委員会ごとに2日に分けて18時30分から1日2常任委員ずつ、4会場で開催します。(詳細は下記参照)定例会議会でどのような議論がされたのかを、議員が直接、市民の皆さんにお伝えします。報告会の跡にシティ・ミーティング(意見交換会)を開催します。市内に在住または通勤・通学する人を対象とし、事前のお申し込みは不要ですので、参加を希望する会場にどうぞお気軽にお越しください。

第1部：議会報告会 第2部：シティ・ミーティング(意見交換会)

日時	3月26日(水)		3月27日(木)	
	18:30～20:45		18:30～20:45	
常任委員会	総務	教育民生	産業生活	都市・環境
会場	総合会館 8階第4会議室	三重地区市民センター 別館大ホール	海蔵小学校 1階多目的室	楠福祉会館 2階第1会議室
	諏訪町2-2	東坂部町71-2	大字東阿倉川578-1	楠町南五味塚60
シティ・ミーティング テーマ	○防災対策 について	○これからの高齢 者福祉について	○地場産業・観光 について	○交通施策 について

※ 全会場、手話通訳します。

※ 天候等により中止になる場合がありますので、あらかじめご了承願います。

海蔵川の水位があがります！

3月13日(木)から8月末頃まで、農業用水取水のため海蔵川河口堰を閉めますので、新開橋～末広橋付近までの水位が上昇します。危険ですので、不用意に近づかないようお願いいたします。

～三重県四日市建設事務所～

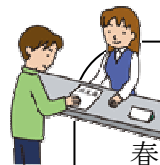

3月30日(日)日曜窓口 開設

春の引越しシーズンに合わせて、日曜日に市役所の窓口を開きます。平日は忙しくて手続きに行けないという人は、是非ご利用ください。また、近隣市町(桑名市・いなべ市・鈴鹿市・亀山市・東員町・菰野町・津市)も同じ日に窓口を開きますので、開設する市町間の転入・転出の手続きは1日で済ませることができます。

日時：3月30日(日) 8:30～17:15

◎日曜窓口の場所と内容

市役所 1階	転入・転出などの手続き、戸籍の届出、住民票の写し(広域交付分は除く)戸籍の証明書の交付、印鑑登録・証明書の交付、各種、税証明書の交付 ★ 窓口にお越しいただく人の本人確認書類が必要です。代理人などが請求する場合は、それ以外に委任状が必要です。 市民課 TEL 354-8152
	児童手当、子ども医療費助成の手続き こども保健福祉課 TEL 354-8083 ※ 外国人市民向け生活オリエンテーションも開設しています。 1階ロビー(10:00～12:00、13:00～15:00)
2階	原動機付自転車・小型特殊自動車の廃車・名義変更など(四日市市発行のナンバープレートのみ) 市民税課 TEL 354-8133
3階	国民健康保険・後期高齢者医療・国民年金の手続き 保険年金課 TEL 354-8159・354-8161 要介護認定申請の受付、介護保険料の相談・収納など 介護・高齢福祉課 TEL 354-8427・354-8190
9階	市立小・中学校の新入学手続き 学校教育課 TEL 354-8250

◆ 3月30日に「日曜窓口」業務を行うのは市役所内の上記場所のみで、地区市民センター・楠総合支所の窓口は開設しませんので、ご注意ください。

受講者
募集中

市内の中学生以上の 男子あ・つ・ま・れ!!
女子のハートをがっちりつかむ!

おしゃれな春のお花見弁当作り

簡単・おしゃれで彼女もビックリするお花見弁当を作ります。

～その前に、ちょこっとさんかく教室(デートDVのお話)をちょこっとします。

日時：3月29日(土) 10:00～13:00

場所：本町プラザ3F調理室

講師：吉武菜穂子さん

定員：12人(応募多数の場合は抽選)

費用：500円 持ち物：エプロン・三角巾・ふきん

託児：有り(6ヶ月から小学3年生程度)無料、要申込

申込み：電話・ファクス・Eメールにて、講座名・名前(ふりがな)・年齢・連絡先の所・電話番号を、託児が必要な場合は預ける子の名前(ふりがな)と年齢を、はもりあ四日市へ。

3月11日(火) 必着

TEL 354-8331

FAX 354-8339

Eメール kyoudousankaku@city.yokkaichi.mie.jp

